

ANNEX NÚM. 7

SUBMINISTRAMENT DE GAS

	Segons la llei 39/2015 del procediment administratiu podeu accedir a la següent url que l'indiquem per verificar aquest document	
	Codi Segur de Validació	350f3bcb4d69492483bb989918f58495001
	Url de validació	https://sedesimplifica01.abiscloud.com/abis/di/ax/diarxabsaweb/castellano/asp/verificadorfirma.asp?nodeabisini=027
	Metadades	Origen: Origen administració Estat d'elaboració: Original



- TELEFAX -

	D E S T I N A T A R I	R E M I T E N T
NUM. FAX.-	93 402 53 10	93) 875-17-06
NOM ENTITAT.-		S.A. D'ENGINYERIA LARIX.
POBLACIÓ.-	Barcelona	<u>08240 - MANRESA</u>
DIRIGIT A.-	Sr. Manel Legarreta	
ENVIAT PER.-		Martí Just

* T E X T

- Segons conversa telefònica del dia 20/12/01, e n la qual sol·licitava les instal·lacions existents de gas natural a l'na zona de la ctra. BV_5159 en el tram de Valldoríolf (T.M. de la Roca del Vallès) Li envio la situació i emplaçament de la zona, la qual volem saber la instal·lació existent de Gas Natural.

ES URGENT!, a causa de que hem de presentar el projecte de urbanització abans dde final d'any.

GRÀCIES; Atentament:



* NUM. DE FULLS QUE SEGUEIXEN: 3

* DATA: 20/12/01

Segons la llei 39/2015 del procediment administratiu podeu accedir a la següent url que l'indiquem per verificar aquest document

Codi Segur de Validació 350f3bcb4d69492483bb989918f58495001

Data document: 11/12/2017

Url de validació <https://sedesimplifica01.abiscloud.com/abis/di/arx/di/iarxabsaweb/castellano/asp/verificadorfirma.asp?nodeabsisini=027>

Metadades Origen: Origen administració Estat d'elaboració: Original



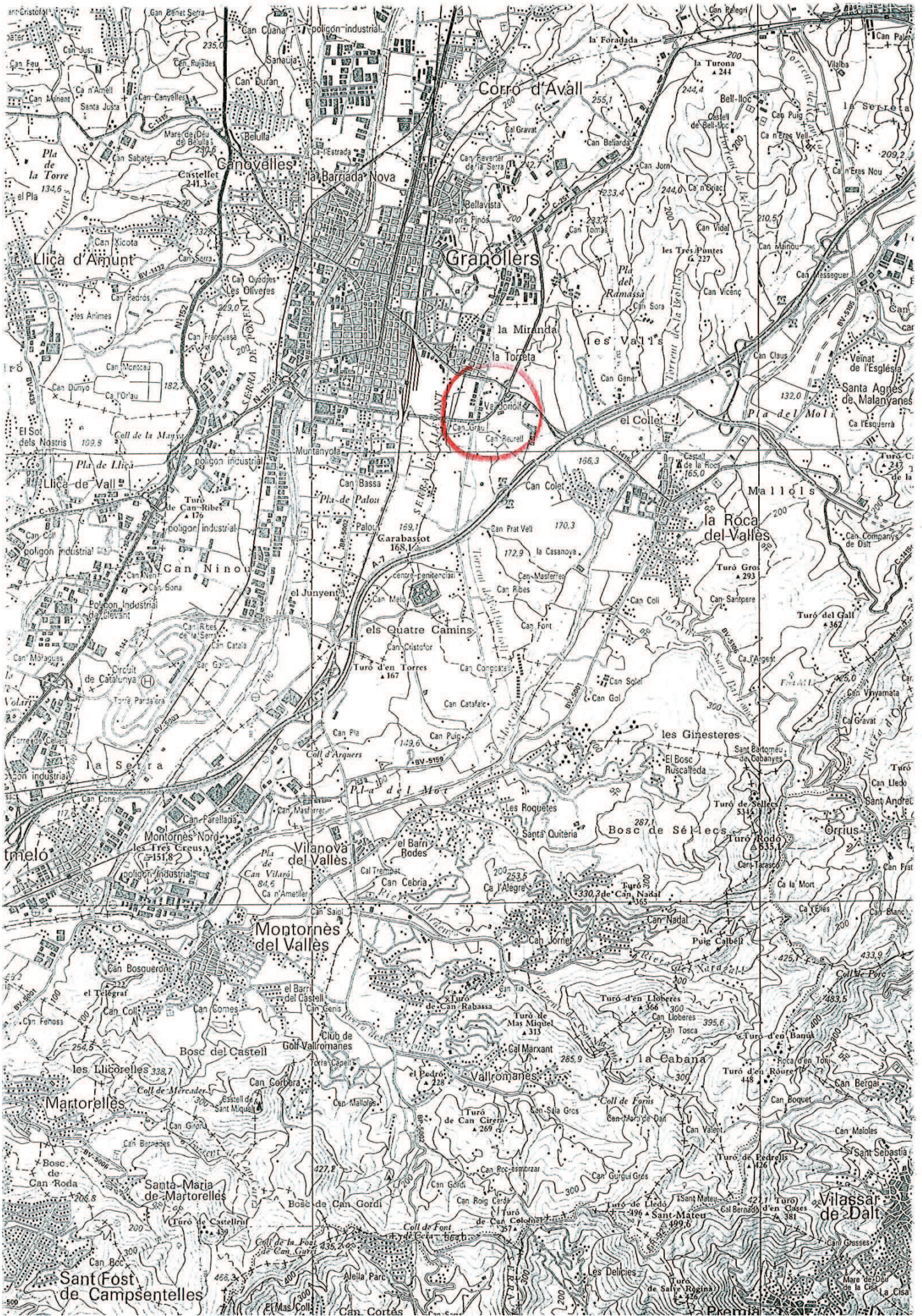

Segons la llei 39/2015 del procediment administratiu podeu accedir a la següent url que l'indiquem per verificar aquest document

Codi Segur de Validació

350f3bc4d69492483bb989918f58495001

Data document: 11/12/2017

Url de validació

<https://sedesimplifica01.abiscloud.com/abis/idi/ax/di/axabsaweb/castellano/asp/verificadorfirma.asp?nodeabsisini=027>

Metadades

Origen: Origen administració Estat d'elaboració: Original



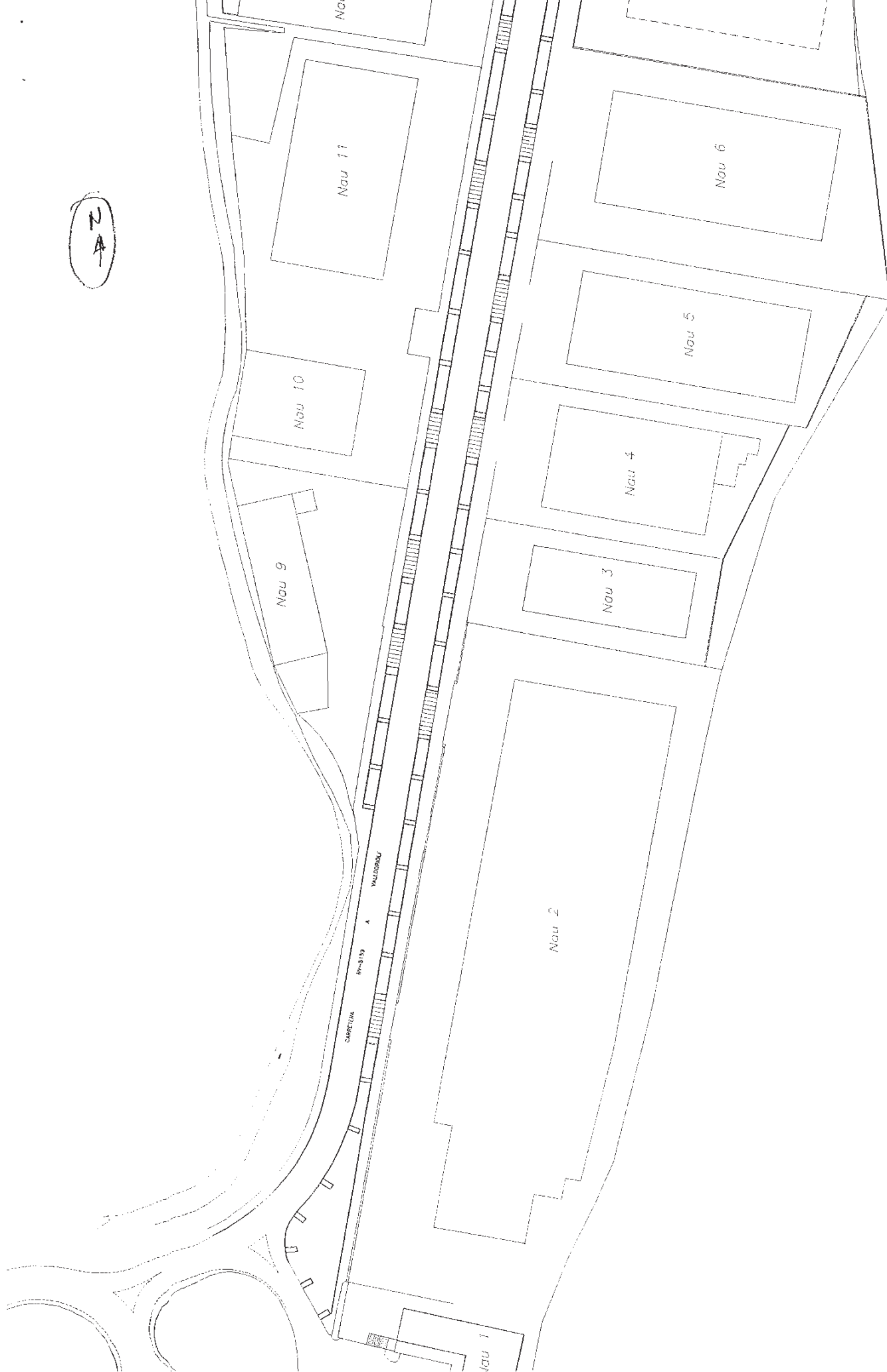

Segons la llei 39/2015 del procediment administratiu podeu accedir a la següent url que l'indiquem per verificar aquest document		
Codi Segur de Validació	350f3bcb4d69492483bb989918f58495001	Data document: 11/12/2017
Url de validació	https://sedesimplifica01.abiscloud.com/absis/di/arx/di/arxabsaweb/castellano/asp/verificadorfirma.asp?nodeabsisini=027	
Metadades	Origen: Origen administració Estat d'elaboració: Original	



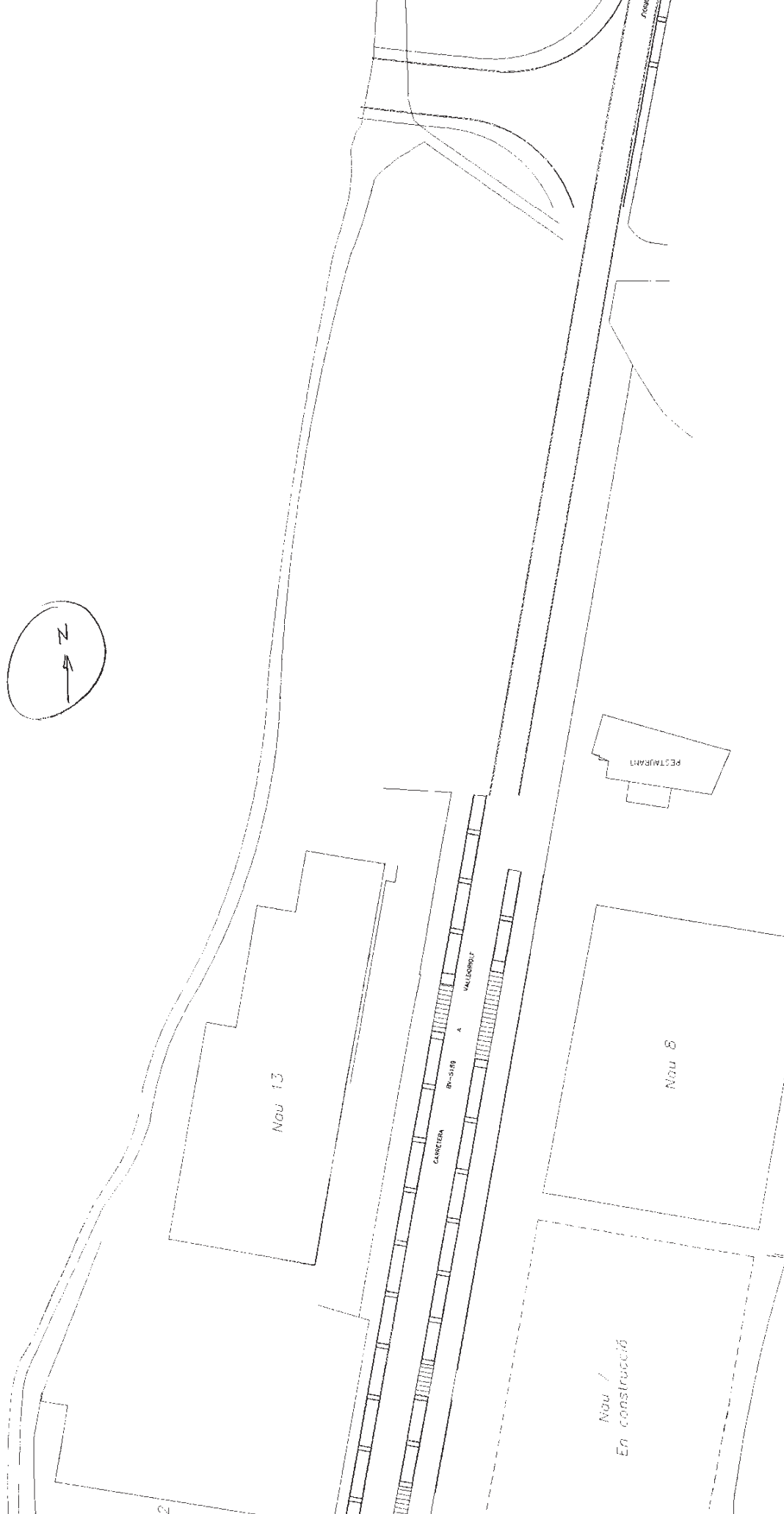

Segons la llei 39/2015 del procediment administratiu podeu accedir a la següent url que l'indiquem per verificar aquest document

Codi Segur de Validació 350f3bcb4d69492483bb989918f58495001

Data document: 11/12/2017

Url de validació <https://sedesimplifica01.absiscloud.com/absis/di/arx/di/xabsaweb/castellano/asp/verificadorfirma.asp?nodeabsisini=027>

Metadades Origen: Origen administració Estat d'elaboració: Original





S.A. DE INGENIERIA LARIX
Angel Guimerá, 3 2º
08240 MANRESA

Barcelona, 3 de gener de 2002

N/Ref.: Exp. núm. 2790/01 (Agraïrem citar en els vostres escrits)
S/Ref.:

Senyors,

En relació al vostre escrit de data 20.12.01 rebut el 21.12.01, que fa referència a les obres de la Ctra. BV-5159 Tram: Valldoriolf, a la població de La Roca del Valles, i d'acord amb el plànol de situació que acompanyeu, ens plau adjuntar-vos una còpia dels plànols que assenyalen, a títol orientatiu, la situació de les instal·lacions d'aquesta Companyia a la zona que ens vau indicar.

Aquestes instal·lacions tenen com a objecte el subministrament de gas a tot el sector circumdant, per la qual cosa s'han de tenir en compte en tots els sentits.

Les distintes preses que alimenten els immobles no estan grafiades en aquest plànol, no obstant això són localitzables pels registres corresponents.

La situació de les conduccions comporta una sèrie de servituds l'abast de les quals s'assenyala als Decrets corresponents.

Restem a la vostra disposició per estudiar, conjuntament, les eventuais afeccions que ens pugueu produir a les nostres instal·lacions, així com per a les solucions tècnic - econòmiques que les resolguin.

En tot cas i d'acord amb el Reglament de Xarxes, heu de posar en coneixement de la Unitat de Serveis Tècnics Vallès Oriental Telf. 93-849.93.05, la data de l'inici de les obres.

Restem a l'espera de les vostres indicacions i aprofitem l'avinentesa per saludar-vos atentament.

Manuel Legarreta
Coordinació Manteniment
Direcció d'Explotació

Annex: Plànols 1:1000 de la xarxa de la zona.

GAS NATURAL SDG, S.A
Av. Portal de l'Àngel, 22
08002 Barcelona

Tel: 93 402 51 00
Fax: 93 402 58 70

Segons la llei 39/2015 del procediment administratiu podeu accedir a la següent url que l'indiquem per verificar aquest document

Codi Segur de Validació	350f3bcb4d69492483bb989918f58495001	Data document: 11/12/2017
Url de validació	https://sedesimplifica01.abiscloud.com/abis/di/ax/di/axabsaweb/castellano/asp/verificadorfirma.asp?nodeabisini=027	
Metadades	Origen: Origen administració Estat d'elaboració: Original	



X: 441650.389 / Y: 4605343.422

gasNatural sdg, S.A.

GRANOLLERS

CTRA. BV-5159 (2)

Escala 1:1000

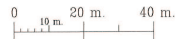

Fecha : 28/12/01



- .. - Cualquiera
- AO - Acero
- BO - Bonna
- FD - Fundicioen Ductil
- FG - Fundicioen Gris
- FO - Fibrocemento
- FP - Fundicioen Precis
- FV - Fibra de Vidrio
- PA - Plancha Asfaltada
- PB - Plomo
- PE - Polietileno
- PT - Plancha Encintada Tomas
- PV - Clorure de Polivinilo
- ZD - Desconocido
- ZI - No Definido

SUBTRAMOS DE RED (Presion)

- BP
- BP-500
- MPA-1000
- MPA-1500
- MPA
- MPB
- AP-12
- AP-16
- AP-36
- AP-45
- AP-72
- No Definido
- Desconocido

ELEMENTOS DE RED

- Grupo Regulacion
- Valvulas

Estos datos, que corresponden a lo registrado en nuestros planos hasta el dia de la fecha, TIENEN CARACTER PURAMENTE ORIENTATIVO, segun consta en la carta adjunta. En el momento de iniciar las obras deberan contactar con nuestros Servicios Tecnicos de.

X: 441913.793 / Y: 4605302.223

VALLÈS ORIENTAL 93 849 93 05
93 886 09 16

Segons la llei 39/2015 del procediment administratiu podeu accedir a la següent url que l'indiquem per verificar aquest document

Codi Segur de Validació 350f3bcb4d69492483bb989918f58495001

Data document: 11/12/2017

Url de validació <https://sedesimplifica01.abiscloud.com/absis/di/arx/diariabsaweb/castellano/asp/verificadorfirma.asp?nodeabsisini=027>

Metadades Origen: Origen administració Estat d'elaboració: Original



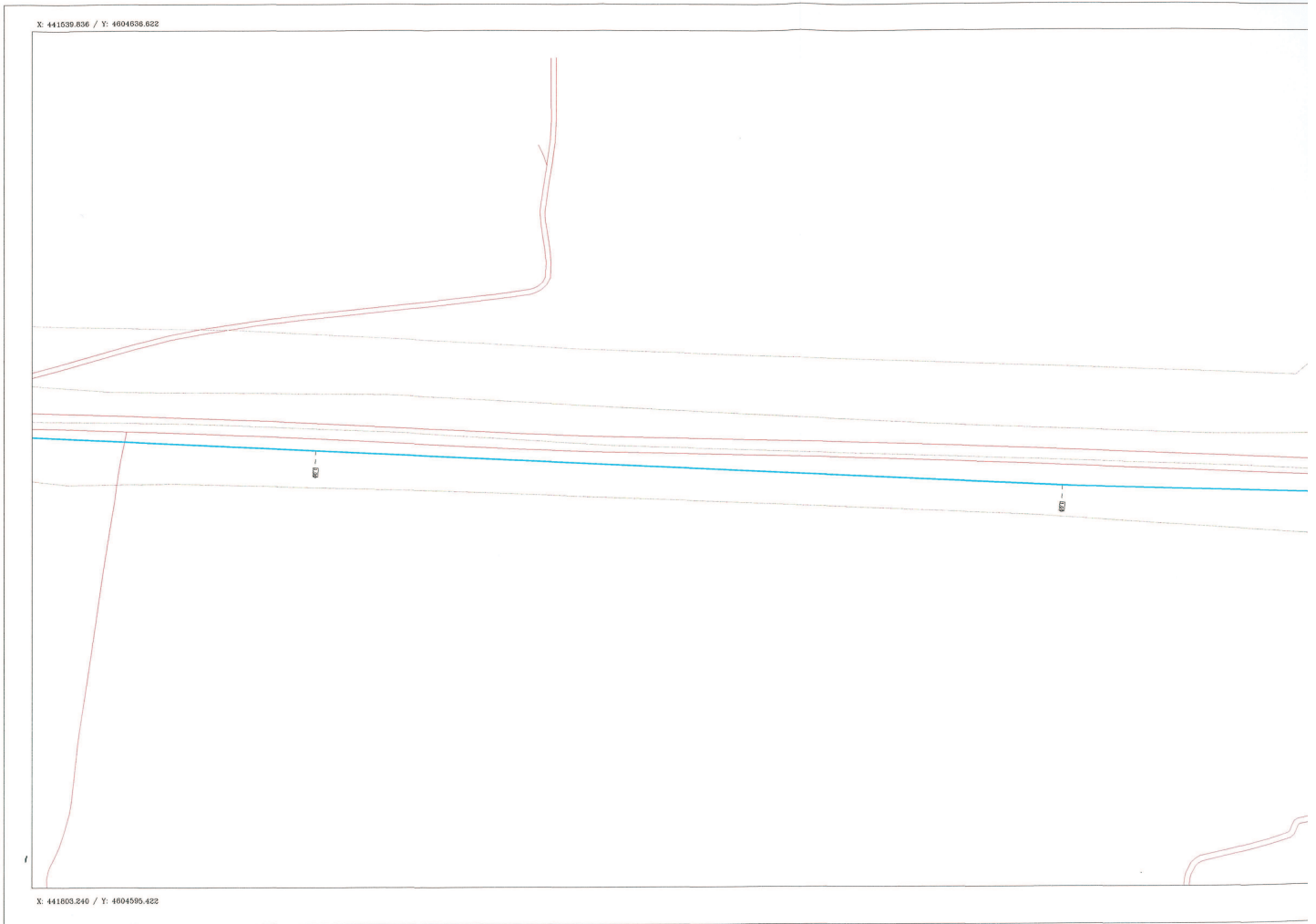

Segons la llei 39/2015 del procediment administratiu podeu accedir a la següent url que l'indiquem per verificar aquest document

Codi Segur de Validació 350f3bcb4d69492483bb989918f58495001 Data document: 11/12/2017

Url de validació <https://sedesimplifica01.absiscloud.com/absis/di/arx/diarxabsaweb/castellano/asp/verificadorfirma.asp?nodeabsisini=027>

Metadades Origen: Origen administració Estat d'elaboració: Original



X: 441552.149 / Y: 4604696.396

gasNatural sdg, S.A.

GRANOLLERS

CTRA. BV-5159 (1)

Escala 1:1000

0 10 m. 20 m. 40 m.

Fecha : 28/12/01



- - Cualquiera
- AO - Acero
- BO - Bonna
- FD - Fundicion Ductil
- FG - Fundicion Gris
- FO - Fibrocemento
- FP - Fundicion Precis
- FV - Fibra de Vidrio
- PA - Plancha Asfallada
- PB - Plomo
- PE - Polietileno
- PT - Plancha Encintada Tomas
- PV - Cloruro de Polivinilo
- ZD - Desconocido
- ZI - No Definido

SUBTRAMOS DE RED (Preston)

- BP
- BP-500
- MPA-1000
- MPA-1500
- MPA
- MPB
- AP-12
- AP-16
- AP-36
- AP-45
- AP-72
- No Definido
- Desconocido

ELEMENTOS DE RED

- Grupo Regulacion
- Valvulas

Estos datos, que corresponden a lo registrado en nuestros planos hasta el día de la fecha, TIENEN CARÁCTER FUNDAMENTE ORIENTATIVO, según consta en la carta adjunta. En el momento de iniciar las obras deberán contactar con nuestros Servicios Técnicos de:

X: 441615.053 / Y: 4604855.196

VALLÈS ORIENTAL 93 849 93 05

93 876 09 16

Segons la llei 39/2015 del procediment administratiu podeu accedir a la següent url que l'indiquem per verificar aquest document

Codi Segur de Validació 350f3bcb4d69492483bb989918f58495001

Data document: 11/12/2017

Url de validació <https://sedesimplifica01.abiscloud.com/absis/di/arx/diariabsaweb/castellano/asp/verificadorfirma.asp?nodeabsisini=027>

Metadades Origen: Origen administració Estat d'elaboració: Original



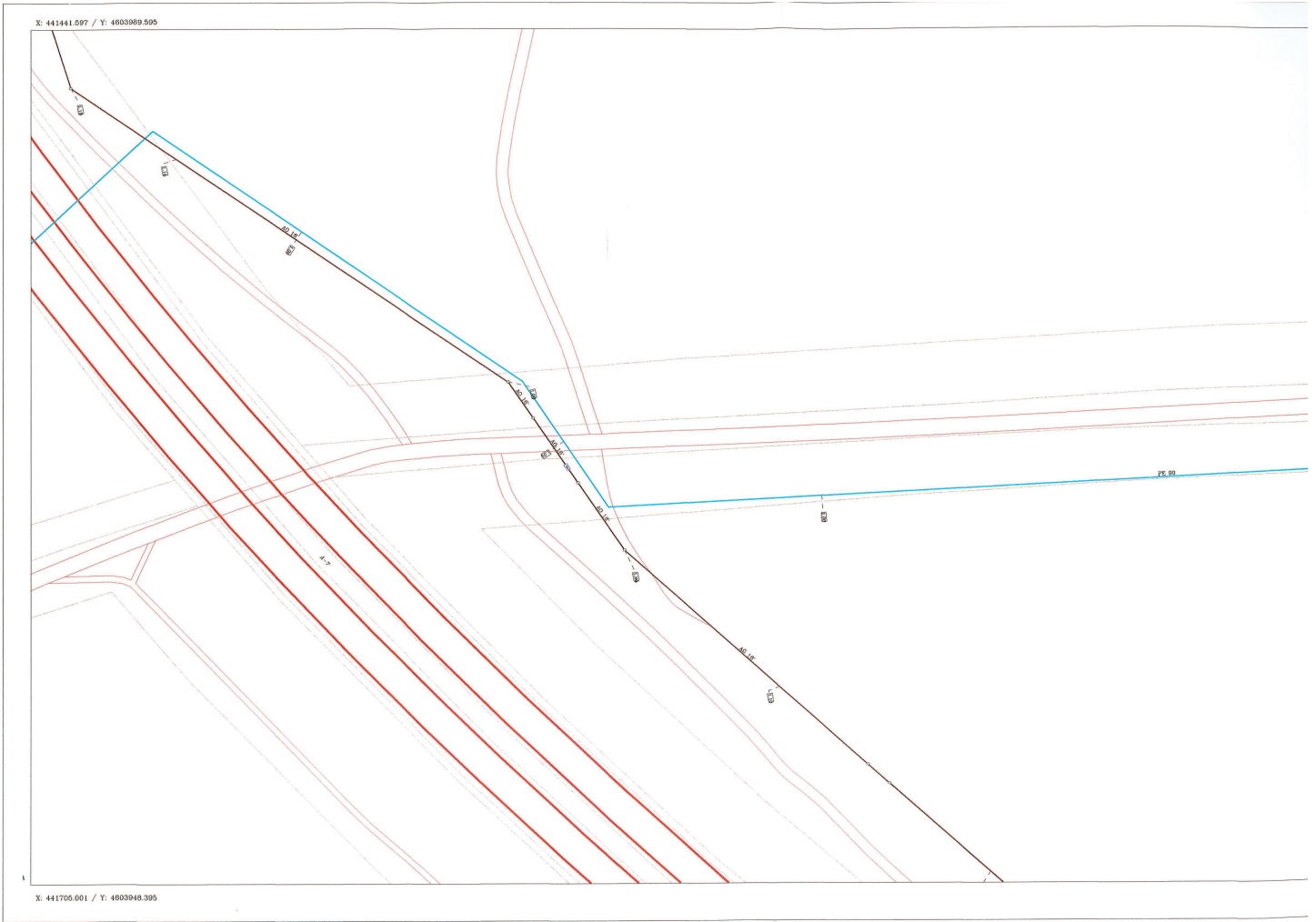

Segons la llei 39/2015 del procediment administratiu podeu accedir a la següent url que l'indiquem per verificar aquest document

Codi Segur de Validació 350f3bcb4d69492483bb989918f58495001

Data document: 11/12/2017

Url de validació <https://sedesimplifica01.absiscloud.com/absis/di/arx/di/absweb/castellano/asp/verificadorfirma.asp?nodeabsisini=027>

Metadades Origen: Origen administració Estat d'elaboració: Original





Segons la llei 39/2015 del procediment administratiu podeu accedir a la següent url que l'indiquem per verificar aquest document

Codi Segur de Validació 350f3bcb4d69492483bb989918f58495001

Data document: 11/12/2017

Url de validació <https://sedesimplifica01.absiscloud.com/absis/di/arx/di/axabsaweb/castellano/asp/verificadorfirma.asp?nodeabsisini=027>

Metadades Origen: Origen administració Estat d'elaboració: Original



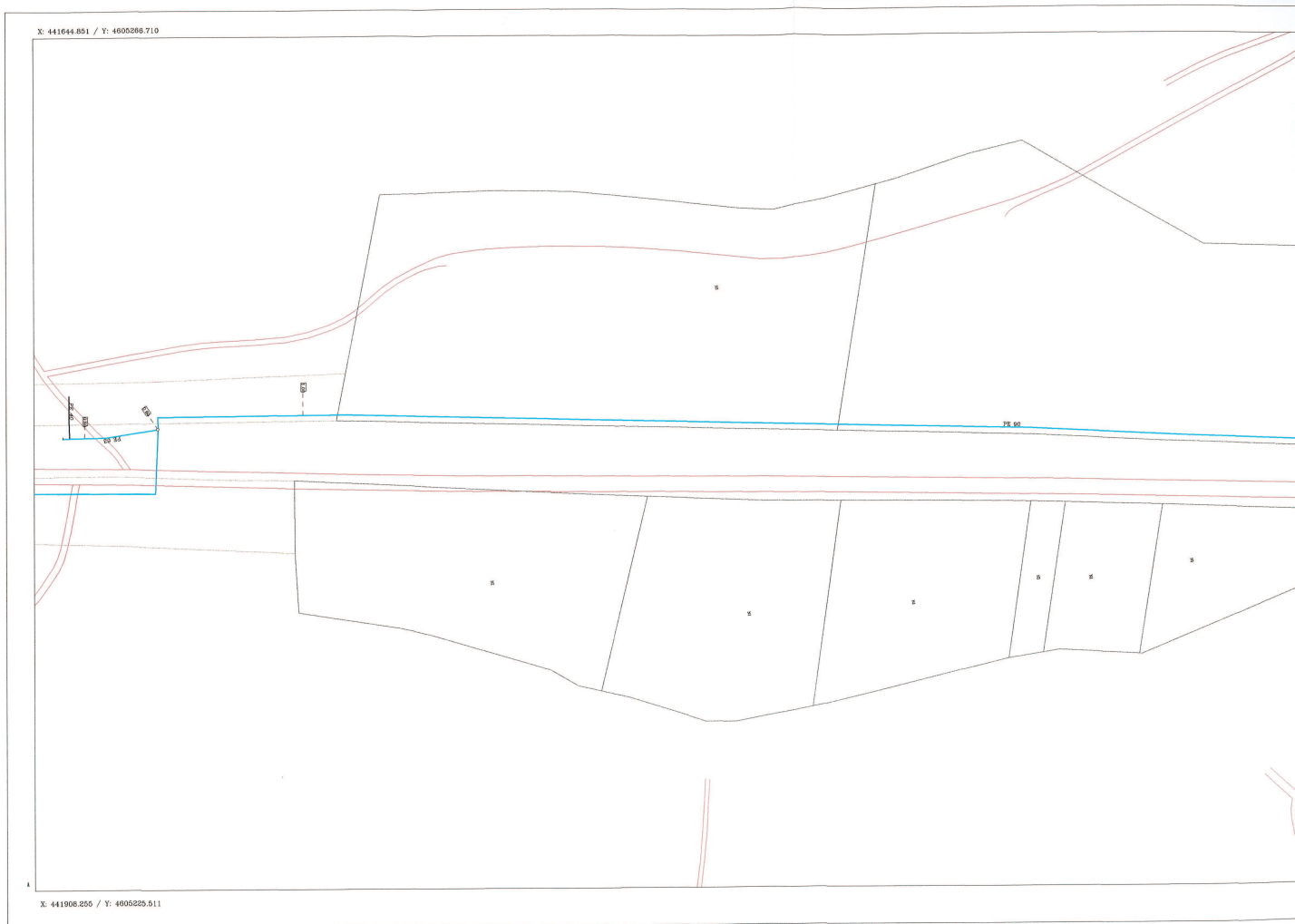

Segons la llei 39/2015 del procediment administratiu podeu accedir a la següent url que l'indiquem per verificar aquest document

Codi Segur de Validació 350f3bcb4d69492483bb989918f58495001

Data document: 11/12/2017

Url de validació <https://sedesimplifica01.absiscloud.com/absis/di/arx/di/xabsaweb/castellano/asp/verificadorfirma.asp?nodeabsisini=027>

Metadades Origen: Origen administració Estat d'elaboració: Original

